



**Positive
Company®**

Positive Company®

La RSE made in France !



Présentation de la labellisation RSE 2025

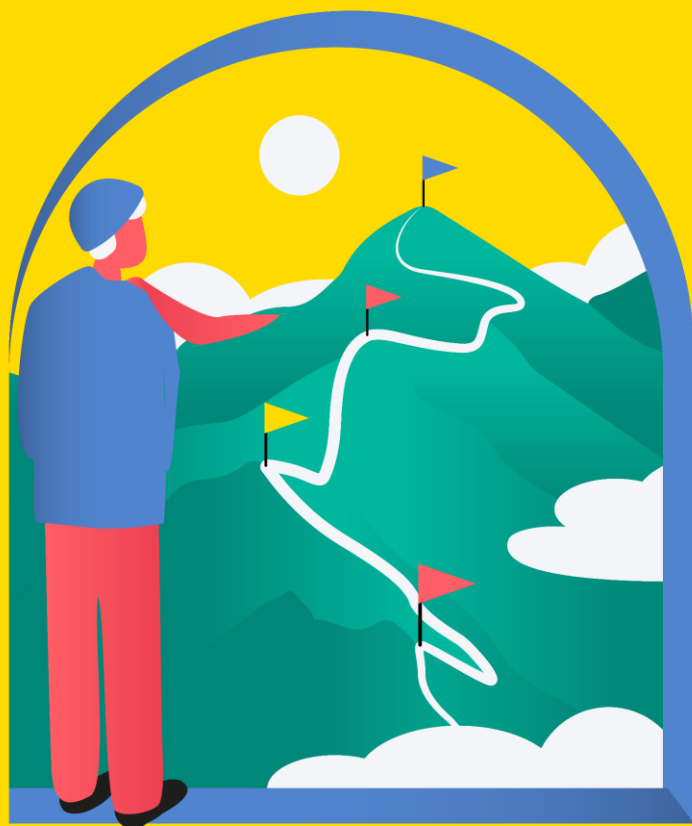

01 / Notre manifeste

02 / Le label Positive Company®

03 / Participer à la vie de la Communauté

04 / Annexes



Notre manifeste

Pour un monde plus durable





Présentation Générale

Expert en solutions RSE et dialogue parties prenantes

- Organisme français fondé en 2019
- Société à mission
- 10 collaborateurs

En chiffres :

220 entreprises
labellisées en Europe

> 5 000 entreprises
évaluées dans le monde

3 offres :



LABEL



SCORING



CONSEIL



Notre manifeste

Portée par la communauté

Les entreprises et organisations sont **toutes interdépendantes** et nous sommes convaincus que les solutions face aux enjeux sociaux et environnementaux **sont collectives** et doivent passer par le **dialogue parties prenantes**.

Notre communauté progresse continuellement grâce à nos **standards fondés sur les réglementations européennes qui sont les plus exigeantes au monde**.

Notre mission est de fédérer le plus d'acteurs possible de toute taille et toute activité pour **transformer positivement les modèles économiques** et les rendre compatibles avec les limites planétaires.

Positive Company®, la RSE made in France



[Visionnez notre manifeste en vidéo](#)



Concurrez au label le plus participatif du marché

Le label RSE made in France





Nos standards sont alignés sur les normes internationales

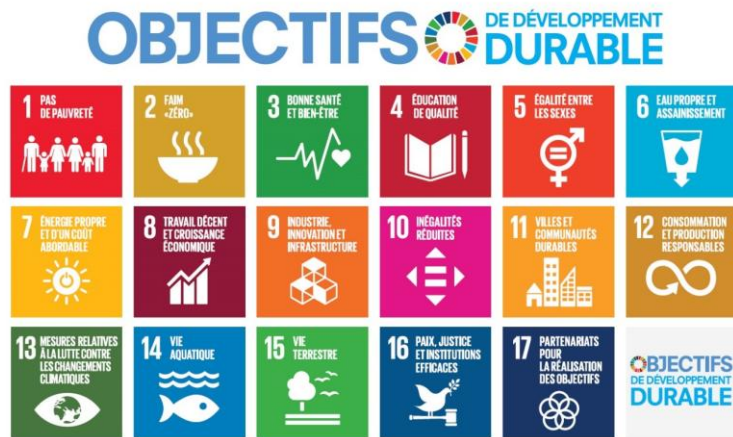

En suivant nos référentiels, vous vous conformez ou anticipez les réglementations liées à vos activités.



Conditions d'obtention progressives

3 niveaux de reconnaissance vous permettant de progresser à votre rythme



Certified ★★★
**Positive
Company**®

- Obtenir une note globale entre **50 et 59,99 / 100**
- Avoir formalisé sa démarche RSE
- Avoir des notes supérieures à 5/20 sur chaque thème du référentiel



Certified ★★★
**Positive
Company**®

- Obtenir une note globale entre **60 et 69,99 / 100**
- Avoir réalisé un bilan GES et défini un plan de réduction **ou** avoir la raison d'être de l'entreprise inscrite dans ses statuts
- Avoir des notes supérieures à 7/20 sur chaque thème du référentiel



Certified ★★★★★
**Positive
Company**®

- Obtenir une note globale **supérieure à 70 / 100**
- Avoir réalisé un bilan GES et défini un plan de réduction
- Avoir sa raison d'être de l'entreprise inscrite dans ses statuts **ou** avoir audité sa chaîne de valeurs en RSE
- Avoir des notes supérieures à 10/20 sur chaque thème du référentiel



Un process de labellisation en 2 étapes

Un processus en deux étapes clés

Etape 1 : Evaluation des politiques et indicateurs RSE de l'entreprise

Positive Company for OpenSource

Charles Margnat
„Demo Produrable PMEEn cours

Tableau de bord
Gestion de comptes
Ressources utiles
Solutions RSE
Partage(s)
Nous contacter

RGPD
CGU

Entreprise : ..Demo Produrable PMEEn cours | Référentiel : PME-24.V3.1 | Année : 2024 | Echéance : 06/04/2025 | Demander un délai supplémentaire

1 Inscription | 2 Questionnaire | 3 Analyse Experts | 4 Résultats

Taux d'avancement : 69.7 %
Dernière modification le 09/10/2024

Télécharger le référentiel | Télécharger mes réponses | Soumettre pour évaluation

Accédez à l'évaluation en cliquant sur les onglets ci-dessous :

Catégorie	Description	Progression	Questions
ACTIVITÉ	Pérennité dans l'exercice des activités	48%	11 questions sur 23
GOVERNANCE	Responsabilité de la Gouvernance	27%	10 questions sur 37
SOCIAL	Développement du capital humain	79%	52 questions sur 66
ENVIRONNEMENT	Préservation de l'environnement	83%	33 questions sur 40
SOCIÉTAL	Impact positif sur l'écosystème et le territoire	100%	32 questions sur 32



Un process de labellisation en 2 étapes

Un processus en deux étapes clés

Etape 2 : Enquêtes anonymes auprès des parties prenantes

CONDITIONS DE TRAVAIL, BIEN-ÊTRE ET ÉVOLUTION DE CARRIÈRE

7. Indiquez votre degré d'accord ou de désaccord avec ces affirmations :

	Tout à fait d'accord	Plutôt d'accord	Ni d'accord, ni pas d'accord	Plutôt pas d'accord	Pas du tout d'accord	Ne sais pas / non concerné
1. Votre travail correspond à vos compétences et/ou à votre expérience.	<input type="radio"/>	<input type="radio"/>	<input type="radio"/>	<input type="radio"/>	<input type="radio"/>	<input type="radio"/>
2. Votre entreprise propose des formations vous permettant d'assurer votre développement professionnel.	<input type="radio"/>	<input type="radio"/>	<input type="radio"/>	<input type="radio"/>	<input type="radio"/>	<input type="radio"/>
3. Vous vous projetez dans votre entreprise sur le moyen et long terme.	<input type="radio"/>	<input type="radio"/>	<input type="radio"/>	<input type="radio"/>	<input type="radio"/>	<input type="radio"/>
4. Votre charge de travail est raisonnable.	<input type="radio"/>	<input type="radio"/>	<input type="radio"/>	<input type="radio"/>	<input type="radio"/>	<input type="radio"/>
5. Vous vous sentez motivé et épanoui dans votre travail.	<input type="radio"/>	<input type="radio"/>	<input type="radio"/>	<input type="radio"/>	<input type="radio"/>	<input type="radio"/>
6. Vous disposez des ressources et du matériel nécessaires pour la réalisation de votre travail.	<input type="radio"/>	<input type="radio"/>	<input type="radio"/>	<input type="radio"/>	<input type="radio"/>	<input type="radio"/>
7. Vous considérez que votre entreprise vous offre un bon équilibre vie professionnelle / vie personnelle.	<input type="radio"/>	<input type="radio"/>	<input type="radio"/>	<input type="radio"/>	<input type="radio"/>	<input type="radio"/>
8. Votre entreprise facilite la parentalité (jours de congés supplémentaires, places en crèche, etc.).	<input type="radio"/>	<input type="radio"/>	<input type="radio"/>	<input type="radio"/>	<input type="radio"/>	<input type="radio"/>

DITES-LE NOUS

10. 45. Si vous deviez décrire votre entreprise en un mot :

11. 46. Quelle(s) action(s) pourraient-êtré mises en place pour que votre entreprise améliore son impact sur la société du point de vue environnemental, social, local, etc. ?

Exemples : éco-conception des produits ou services, amélioration de la chaîne logistique, dématérialisation de certains process, emploi local, formation des équipes, etc.

12. 47. De quoi êtes-vous le/la plus fier dans votre entreprise ?



Livrables et accompagnement

Un accompagnement sur 3 ans

A l'issue du process, nous délivrons :

- Un rapport d'audit sur mesure
- Votre plan d'action RSE court /moyen / long terme
- Les résultats exhaustifs des enquêtes
- Un plan de communication interne et externe
- Une mise en valeur de votre marque par le biais de diverses communications
- Support à la réponse aux appels d'offres





Ecovadis x Positive Company[®]

Une reconnaissance internationale

Reconnu comme label de confiance par Ecovadis

- En étant labellisé Positive Company, vous **augmenterez grandement votre score** auprès d'Ecovadis

ecovadis



Nos références

> 200 entreprises et organisations labellisées





Le label RSE Positive Company®

Budget HT – Transparence oblige !

La labellisation est valable 3 ans et nécessite 2 audits au même tarif, un au lancement et un autre à 18 mois.

<100p		100 - 500p		> 500p	
Tarif		Tarif		Tarif	
6 à 10p	1 950 €	100 à 199p	8 000 €	1 000 à 1 499p	15 000 €
11 à 15p	2 700 €	200 à 299p	9 000 €	1 500 à 1 999p	17 000 €
16 à 30p	3 600 €	300 à 399p	10 000 €	2 000 à 2 999p	20 000 €
31 à 49p	4 600 €	400 à 499p	11 000 €	3 000 à 3 999p	25 000 €
50 à 75p	5 500 €	500 à 749p	12 000 €	4 000 à 4 999p	30 000 €
76 à 99p	6 600 €	750 à 999p	13 500 €	5 000 à 5 999p	35 000 €



Accompagnement sur la communication

> Grace à un kit de com complet



Certified ★★ ★
**Positive
Company**®

Ce label atteste que notre entreprise intègre des pratiques sociales, sociétales et environnementales exemplaires.

Actions de communication :

- 1) Renommer [sa page LinkedIn](#)
- 2) Editer [une page web dédiée](#)
- 3) Publier des [chiffres sur les RS](#)
- 4) Insérer le logo dans les signatures de mail / footer site
- 5) Affichage dans les bureaux





Distinction sur LinkedIn

> Certified Positive Company



Recherche



Accueil



Réseau



Offres d'emploi



Messagerie

Ne

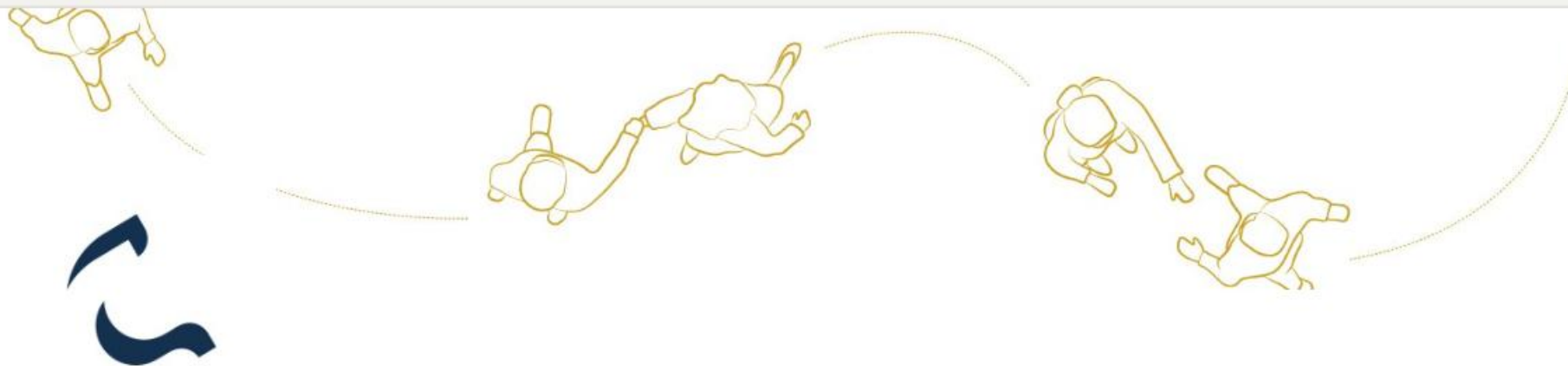

Carat Capital | Certified Positive Company®

Carat Capital change la vie

Services financiers · Paris, Île-de-France · 7 K abonnés · 11-50 employés

+ Suivre

Voir dans Sales Navigator





Distinction sur LinkedIn

> Certified Positive Company

Carat Capital
6915 abonnés
1 sem. •

Lundi 17H, c'est l'heure du 1560 by Carat Capital.
Votre récap hebdo sur l'actualité des marchés en quelques secondes. ... plus

114

+13%

C'est la performance d'Hermès en 2024, à contre-courant des autres valeurs du luxe. Hermès a annoncé une augmentation significative de ses ventes au 3ème trimestre (+11,3%), **surpassant les performances de nombreux concurrents** confrontés à la baisse des dépenses de consommation en Chine.

Source : LesEchos

1560

11

J'aime Commenter Republier Envoyer

Positive Company.

CARAT CAPITAL

100%

de nos clients recommandent nos services

(Source : sondage Positive Company du 12 décembre 2024 auprès de nos 850 clients)



Intervenez dans le 2^{ème} podcast RSE le + écouté

> Le podcast le mieux référencé sur Google !

RSE et Urbanisme
Lestoux & Associés
Témoigne
PODCAST #22
DAVID LESTOUX
Fondateur

RSE & Urbanisme
Concrètement, qu'est-ce qu'une ville durable ?

Lestoux & Associés

Ecouter

Positive Company LAI

Podcast RSE le mieux référencé sur Google !

Profil audience / âge

18-22	6%
23-27	21%
28-34	24%
35-44	29%
45-59	17%

Localisation : Dans 11 pays

Nombre total d'écoutes : 19 170

Nombre total d'abonnés : 13 250 sur 2024



Positive Awards & Top 50 des labellisés

> Certified Positive Company

Tous les ans, nous mettons en avant les meilleures pratiques de nos labellisés ainsi que le classement des 50 entreprises ayant obtenu le meilleur score.

Ces publications sont fortement relayées sur les réseaux sociaux et dans la presse.



TOP 50

Classement des 50 meilleures Positive Company® au 30 juin 2024





Participez à la vie de la Communauté





Participer aux événements

En présentiel et distanciel



Positive Day du 20 juin 2024 – Intervention d'Heïdi Sévestre, Glaciologue



Rejoindre le groupe whatsapp

Et participer aux groupes d'intérêts

Objectif :

- Se tenir informer des actus RSE
- Participer à des groupes de travail thématiques
- Bonnes pratiques
- Partager ses besoins en recrutement

Une veille réglementaire est assurée tous les vendredis avec les 3 news RSE de la semaine qu'il ne fallait pas manquer !

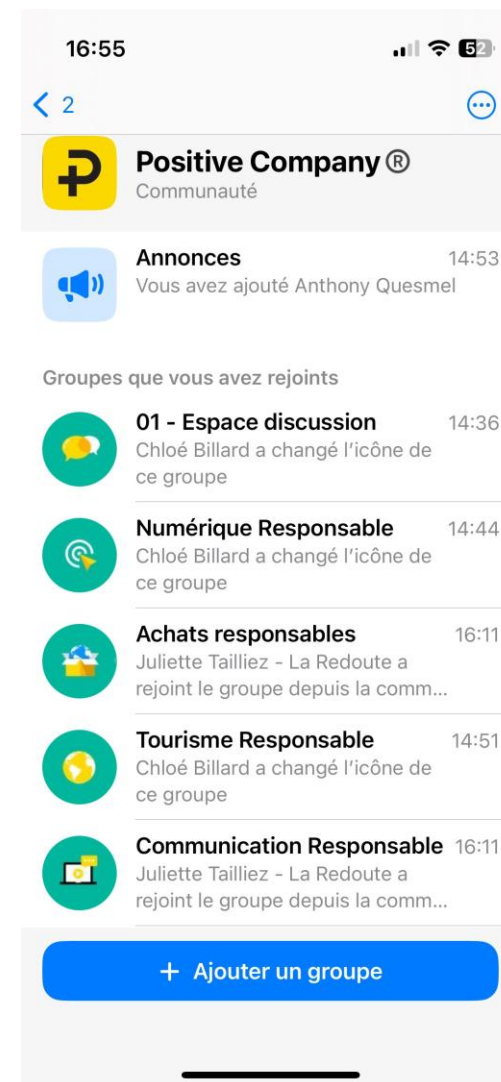



Prêt.e à devenir une Positive Company?

Rejoignez notre communauté engagée !





Annexes

Diverses ressources

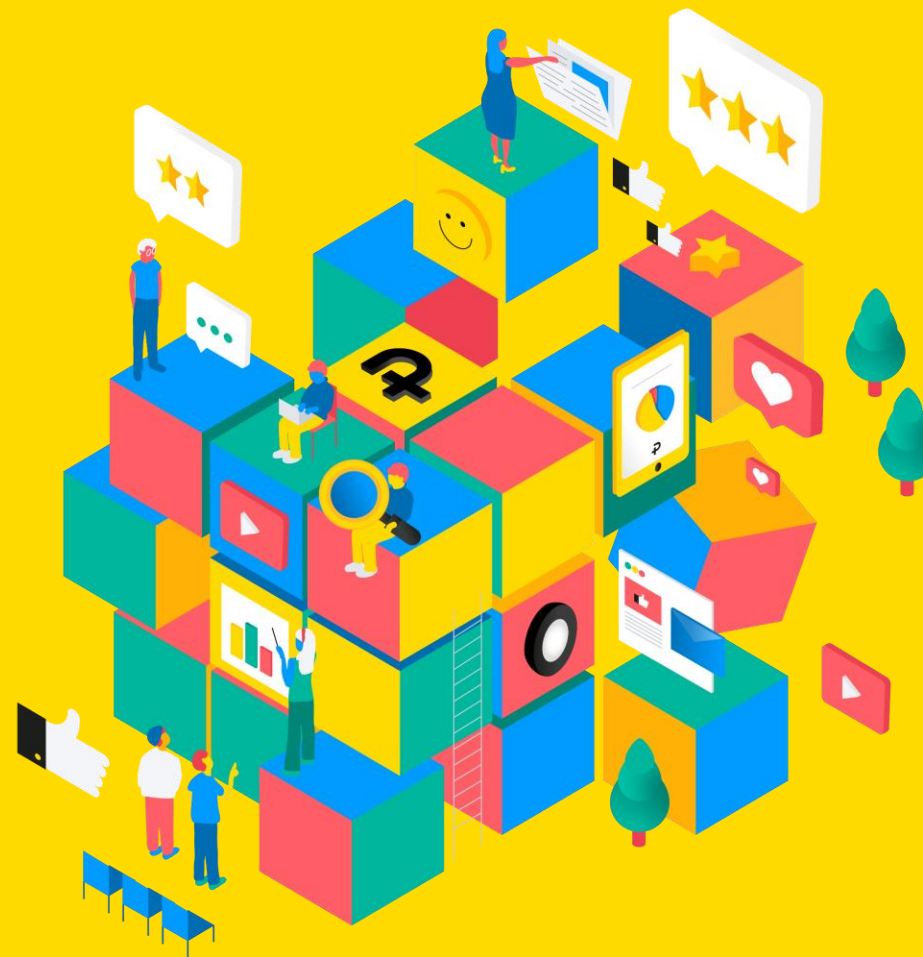



Répartition sectorielle

> 35 domaines d'activité représentés

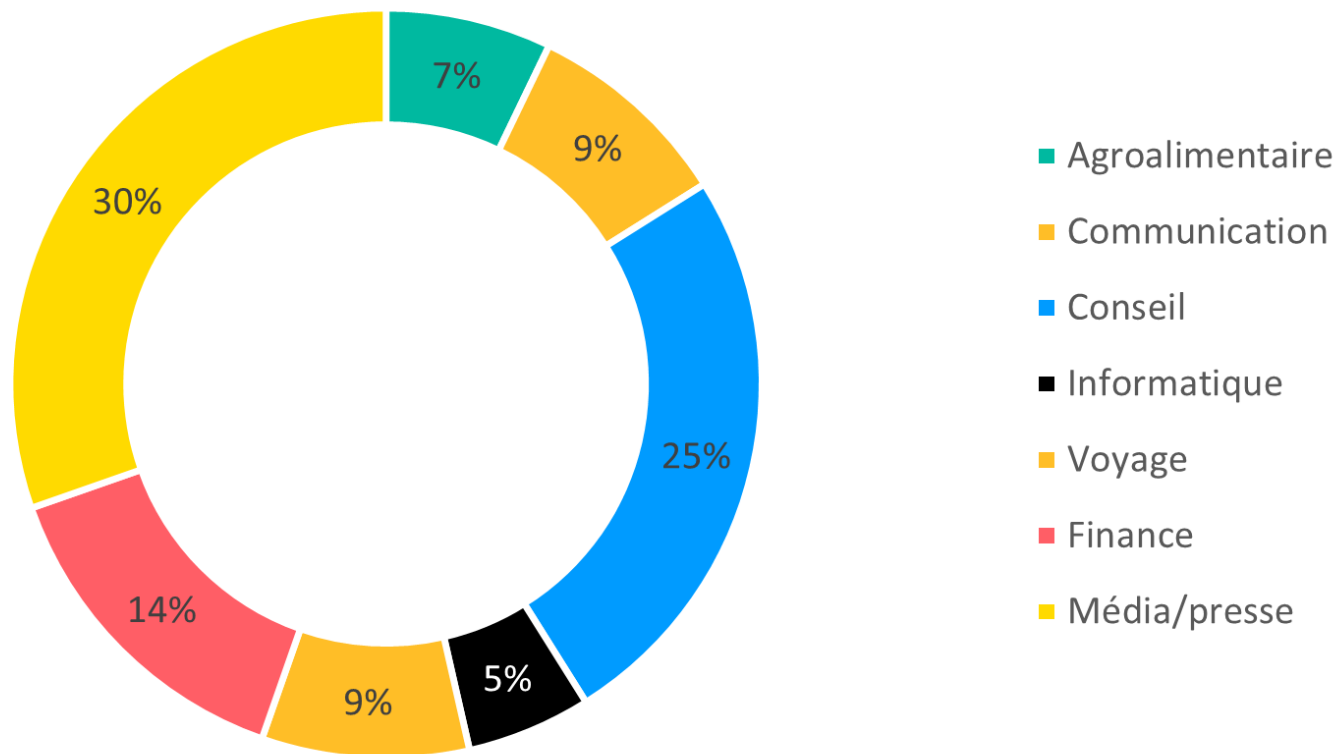



Mesure d'impact de la labellisation

Enquête réalisée en sept 24 – 82 entreprises ont répondu à l'enquête

76,1%

Des labellisés considèrent que le label a permis d'obtenir un **avantage concurrentiel et de gagner de nouvelles parts de marchés**

74,5%

estiment que la labellisation a **facilité** la réponse aux **appels d'offre**



Nous constatons que Positive Company® a réussi à trouver son ADN et fédérer sa communauté. C'est très sérieux, l'accompagnement est super. Le contenu disponible est également très qualitatif. Nous sommes très heureux qu'EcoVadis ait reconnu le label. Nous communiquons auprès de nos clients sur le label.

89,3%

des labellisés ont réalisé **un bilan carbone**

100%

des labellisés recommandent Positive Company®

Dont **86%** fortement





Citations clients Positive Company®

Selon nos avis google

Résumé des avis Google

Les avis ne sont pas vérifiés ⓘ

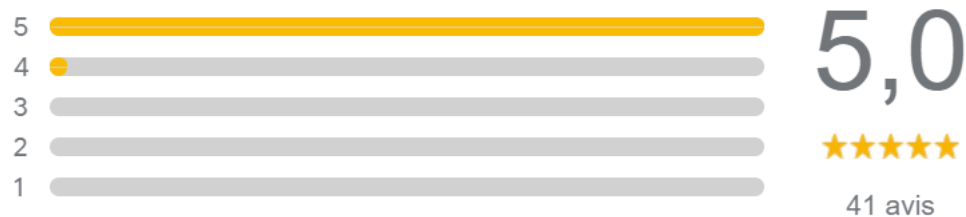

Kassandra FLOC'H

1 avis



★★★★★ il y a 6 mois

Nous sommes entièrement satisfaits de l'accompagnement proposé par Positive Company. L'équipe a toujours été très disponible tout au long du process de certification. La plateforme de certification est facile d'utilisation et permet un suivi facile de notre avancée. Le rapport délivré ensuite par Positive Company est très complet et nous permet de nous projeter avec un plan d'actions clair et activable.

Visité en juillet 2023



Maëlle Grenier

1 avis



★★★★★ il y a un mois

Positive Company a assuré un accompagnement exceptionnel ! Un grand merci à toute l'équipe qui a suivi Vigicorp & Mineral tout au long de ce projet stimulant. L'équipe s'est toujours montrée disponible et extrêmement sympathique. La plateforme est d'une grande simplicité d'utilisation, ce qui nous a permis de suivre le projet de manière fluide. Le rapport envoyé est très complet, constituant une motivation supplémentaire pour continuer à nous améliorer davantage ! Encore merci !



Nicolas Poulain

4 avis



★★★★★ il y a 7 mois

Très satisfait de l'accompagnement de l'ensemble de l'équipe de Positive Company : toujours disponible, très chaleureuse et compétente, elle sait répondre aux besoins et s'adapter, toujours avec la volonté de faire avancer les choses.

La plateforme, de son côté, est très facile d'accès et d'utilisation. Enfin, le questionnaire et le retour de l'équipe Positive Company présentent non seulement un bilan noté qui permet d'évaluer ses pratiques ESG mais surtout ils ouvrent de nouvelles perspectives pour les stratégies RSE.

Visité en juillet 2023



**Positive
Company®**

Positive Company

37 rue Ramey, 75018 Paris
www.positive-company.eu
www.scoringbypositive.com

Charles-Henri MARGNAT

+ 33 6 72 65 53 36
cmargnat@positive-company.eu

